

SISBB - SISTEMA DE INFORMACOES BANCO DO BRASIL  
20/01/2025 - AUTOATENDIMENTO - 23.13.40  
0190200190 0001

Comprovante Pix

CLIENTE: ASSOCIACAO M FLORES ACO

AGENCIA: 0190-2 CONTA: 86.171-5

=====  
PAGAMENTO VIA QR CODE

-----  
ID: E0000000020241030202454346331888  
CNPJ DO PAGADOR: 42.497.475/0001-85  
VALOR: R\$31,49  
TARIFA: R\$0,00  
DATA: 30/10/2024 - 17:25:10  
COD PRODUTO: 0012464169301300012909084

-----  
PAGO PARA: Companhia de Saneamento de Minas Ger  
CNPJ: 17.281.106/0001-03  
INSTITUICAO: 90400888 BCO SANTANDER (BRASIL) S.A

-----  
Esta transação pode ser tarifada em até 0,99%,  
com valor máximo de R\$10,00. O valor definitivo  
poderá ser consultado no BBDPJ.

-----  
Notificacao enviada em: 30/10/2024 - 17:25:12

=====  
DOCUMENTO: 103001

AUTENTICACAO SISBB: 6.3E4.A58.411.A8C.612

=====  
Central de Atendimento BB

4004 0001

Consultas, informacoes e servicos transacionais.

SAC BB

0800 729 0722

Informacoes, reclamacoes, cancelamento de produ-  
tos e servicos.

Ouvidoria

0800 729 5678

Reclamacoes nao solucionadas nos canais  
habituais agencia, SAC e Demais canais de  
atendimento.

Atendimento a deficientes auditivos ou fala

0800 729 0088

Informacoes, reclamacoes, cancelamento de cartao  
e outros produtos e servicos de Ouvidoria.

Olá,

## ASSOCIACAO MULHERES DE FLORES E DE

R LIBANIO SILVERIO DA ROCHA, 681 - CA B  
CEP: 38701-636 | NOSSA SENHORA DE FATIMA, PATOS DE MINAS / MGTOTAL A PAGAR  
R\$31,49VENCIMENTO  
22/10/2024

MATRÍCULA

12909084

IDENTIFICADOR

166620572

## Copasa Online

Fale com a Copasa a qualquer hora

Agência Virtual e Webchat - copasa.com.br

## Copasa mais próxima de você

R DONA LUIZA 1325

CRISTO REDENTOR - PATOS DE MINAS

## REFERÊNCIA DA CONTA

ESSA CONTA É DO MÊS DE:  
10/2024Quando foi emitida?  
03/10/2024Data da apresentação  
14/01/2025

## SEU CONSUMO EM LITROS

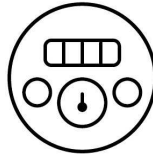
HIDRÔMETRO  
Y22S 0038766

CONSUMO MÊS ATUAL

000

CONSUMO MÊS ANTERIOR

## HISTÓRICO DE CONSUMO

MÊS DE REFERÊNCIA	VOLUME FATURADO (LITROS)	DIAS ENTRE MEDIÇÕES	MÉDIA DIÁRIA (LITROS)
Out/2024			
Set/2024			
Ago/2024			
Jul/2024			
Jun/2024			
Mai/2024			
Abr/2024	1.000	33	30
Mar/2024	1.000	28	35
Fev/2024			
Jan/2024	1.000	30	33
Dez/2023	1.000	31	32
Nov/2023			

## Descrição dos serviços | Lançamentos

ABASTECIMENTO DE ÁGUA	18,05
ESGOTO DINÂMICO COM COLETA E TRATAMENTO - EDT ATUAL.MONETARIA	13,35
	0,09

LEITURA ATUAL	03/10/2024	15
LEITURA ANTERIOR	03/09/2024	15
CONSUMO APURADO	0 m³ (	000 litros)
CONSUMO = ATUAL - ANTERIOR		

PRÓXIMA LEITURA 01/11/2024

## UNIDADES ATENDIDAS

SERVIÇO	SOCIAL	RESIDENCIAL
Água		1
Esgoto		1

COMERCIAL INDUSTRIAL PÚBLICA

## TARIFAS

FAIXA DE CONSUMO EM 1000 LITROS	CONSUMO DA FAIXA EM 1.000 LITROS	UNIDADES ATENDIDAS	VOLUME TOTAL	RS/1.000 LITROS ÁGUA	VALOR ÁGUA	RS/1.000 LITROS ESGOTO	VALOR ESGOTO	SUBTOTAL
FIXA	--	1	--	--	18,05	--	13,35	31,40
SOMA	0,00000	0,00			18,05		13,35	31,40

## INFORMAÇÕES SOBRE A QUALIDADE DA ÁGUA

PERÍODO 08/2024

Portaria de Consolidação: 5  
Anexo XX do MS (Decreto 5440)

NÚMERO DE AMOSTRAS	CLORO	COLIFORMES		ESCHERICHIA		
		TOTAIS	COR	COLI	FLUORETO	TURBIDEZ
MÍNIMO	105	105	105	105	0	105
ANALISADAS	109	109	109	109	0	109
FORA PADRÃO	0	0	0	0	0	0
DENTRO PADRÃO	109	109	109	109	0	109



## TARIFA DE ESGOTO

A tarifa de serviços de esgotamento sanitário corresponde a um percentual do valor cobrado pelo consumo real de água do imóvel. Quer saber mais? Acesse o QR Code.

## Informações gerais

FAT. CONSUMO MEDIO -  
LEITURA CONFIRMADAA REDUCAO DE 15 POR CENTO NA TARIFA, DEFINIDA NA  
RENEGOCIAÇÃO DO CONTRATO ENTRE PREFEITURA E COPASA,  
ESTA VALENDO PARA ESSA CONTA E VAI ATÉ 2038.

## PAGAMENTO

Número da fatura  
001.24.64169301-3Matrícula  
12909084MÊS/REF.  
10/2024VENCIMENTO  
22/10/2024TOTAL A PAGAR  
R\$31,49

PAGUE COM PIX

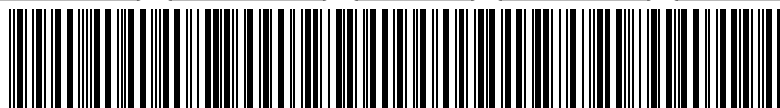

8266000000-2 31490019100-3 12464169301-3 33148000512-2

## ECONOMIZE

O meio ambiente e seu bolso vão agradecer.



### MÉDIA POR USUÁRIO

Segundo a ONU cada pessoa necessita de **3,3 mil litros de água/mês**, ou seja, 100 litros de água por dia para atender às necessidades de consumo e higiene.



### CONSUMO CONSCIENTE

Você estabelece como rotina acompanhar a leitura do medidor.



### DIMINUIÇÃO DO CONSUMO

Entre no site da Copasa e confira nossas dicas.



### FUTURO DO PLANETA

Garanta um futuro com água para as próximas gerações.



NOTA FISCAL | FATURA DE SERVIÇOS

ESSA CONTA É DO MÊS DE:  
**10/2024**

Quando foi emitida?  
**03/10/2024**

Matrícula  
**12909084**

Identificador  
**166620572**

## COMO FAÇO A LEITURA DO MEU CONSUMO DE ÁGUA?

**1** HIDRÔMETRO - - - - -  
É o seu **medidor** de água

**2** NÚMEROS PRETOS - - - - -  
Registram o **consumo em m<sup>3</sup>** (metros cúbicos), sendo que 1m<sup>3</sup> equivale a 1.000 litros de água

**3** NÚMEROS VERMELHOS  
Apontam os **litros consumidos**

**Como calcular o consumo:**  
**Leitura atual** no medidor - **Leitura anterior**  
Está na última fatura

### ISSO É DA SUA CONTA

Se tiver dúvidas sobre a fatura, anote a sequência de **números pretos** que aparecem no hidrômetro. **Procure a Copasa antes do vencimento da sua conta.**

### QUER SABER MAIS?

Dados sobre a qualidade da água, vazamentos, níveis das represas, dicas de uso racional da água, tarifa social e critérios para o benefício, acesse: [www.copasa.com.br](http://www.copasa.com.br)

### INCENTIVAMOS A AUTOLEITURA

Cinco dias antes da data da leitura programada para o seu imóvel, acesse a Agência Virtual e **informe os números em preto** que aparecem no hidrômetro.

## 2ª VIA

Autenticação

## FALE COM A COPASA



App **Copasa Digital**  
IOS e Android



Agência Virtual e Webchat  
[copasa.com.br](http://copasa.com.br)



(31) 99770 7000



0800 0300 115

## Ouvidoria Copasa

Se não gostou da solução apresentada no primeiro atendimento, sugerimos o contato com a nossa ouvidoria: **0800 031 0866** | [copasa.com.br/ouvidoria](http://copasa.com.br/ouvidoria)

**Ouvidoria ARSAE-MG:** Se a manifestação não for resolvida no prazo informado pela Ouvidoria da Copasa, acione a Ouvidoria da ARSAE-MG **com o número do protocolo: 0800 031 9293** | [arsae.mg.gov/ouvidoria](http://arsae.mg.gov/ouvidoria) | WhatsApp (31) 3915 9293



### AQUI TEM COPASA

Quer saber mais sobre a Copasa e sua conta? Acesse o QR CODE apontando a câmera do seu celular ou visite nosso site: [www.copasa.com.br](http://www.copasa.com.br)



### GUIA DO CLIENTE

Um manual com informações importantes para que você possa utilizar nossos serviços de forma leve e tranquila. **Acesse o guia pelo QR Code.**



### CADASTRO ATUALIZADO

Manter seu cadastro atualizado traz mais agilidade e segurança no seu atendimento. Além disso, você poderá receber informações sobre obras, campanhas e benefícios.

### A CONTA NÃO CHEGOU?

Acesse nossos canais digitais e retire a 2ª via. Você também pode se cadastrar para receber sua conta por e-mail. **É mais agilidade e facilidade para você.**

### PAGAMENTO RÁPIDO E FÁCIL

Pague sua conta com pix. Se preferir, você pode colocar a conta em débito automático. Acesse o site ou app do seu banco e informe o número da matrícula.

### MANTENHA O PAGAMENTO EM DIA

Evite corte no fornecimento de água, cobrança de juros, multas, correção monetária e que seu CPF/CNPJ seja inscrito em órgãos de proteção ao crédito



@aquitemcopasa