

BARATAO DA CONSTRUCAO LTDA OS PRODUTOS CONSTANTES DA NOTA FISCAL INDICADA AO LADO 1798 - ROTARY CLUB PATOS DE MINAS PARANAIBA - COLINA
 (doze mil e cento e cinquenta e quatro reais e cinquenta e três centavos)

IDENTIFICAÇÃO E ASSINATURA DO RECEBEDOR

NF-e
 N. 102.072
 SÉRIE 1

Baratao BARATAO DA CONSTRUCAO LTDA
 RUA OURO PRETO N. 646 -
 Bairro VARZEA, PATOS DE MINAS - MG
 Fone: (34) 3826-8000, CEP:38700368

DANFE
 Documento Auxiliar da Nota Fiscal Eletrônica
 0 - ENTRADA
 1 - SAÍDA
 N. 102.072
 SÉRIE 1
 FOLHA 1/1



CHAVE DE ACESSO
 3126 0166 2012 7800 0135 5500 1000 1020 7217 5246 1611
 Consulta de autenticidade no portal nacional da NF-e www.nfe.fazenda.gov.br/portal ou no site da Sefaz Autorizadora



OPERAÇÃO
 MERC. ADQ. TERCEIRO

ESTADUAL 070028 INSC. ESTADUAL DO SUBST. TRIBUTÁRIO 131267215766803 09/01/2026 16:46:58
 CNPJ 66.201.278/0001-35

SOCIAL CLUB PATOS DE MINAS PARANAIBA
 ENDEREÇO RUA PUTADO BINGA N. 3420 1798 CNPJ/CPF 04.605.578/0001-22 DATA DA EMISSÃO 09-01-2026
 BAIRRO/DISTRITO ALTO CAICARAS CEP 38.701-628 DATA DA ENTRADA/SAÍDA 09-01-2026
 UF MG INSCRIÇÃO ESTADUAL. HORA DA SAÍDA 16:46:57

DIN=001 Venc=09/01/2026 Valor=12.154,53

VALOR DO ICMS 0,00 VALOR DO ICMS ST 0,00 BASE DE CÁLCULO DO ICMS ST 0,00 VALOR DO ICMS ST 0,00 VALOR TOTAL DOS PRODUTOS 13.749,16
 VALOR DO SEGURO 0,00 DESCONTO 0,00 OUTRAS DESPESAS ACESSÓRIAS 1.594,63 VALOR DO IPI 0,00 VALOR TOTAL DA NOTA 12.154,53

FRETE POR CONTA 9 - Sem Frete CÓDIGO ANTT PLACA DO VEÍCULO UF CNPJ/CPF
 MUNICÍPIO UF INSCRIÇÃO ESTADUAL
 VALOR 3.255,00 ESPÉCIE MARCA NÚMERO PESO BRUTO 41458,2500 Kg PESO LÍQUIDO 58051,0000 Kg

PROD	DESCRIÇÃO DOS PRODUTOS/SERVIÇOS	NCM/SH	CST	CFOP	UN.	QUANT.	V. UNITÁRIO	V. DESC.	% DESC.	V. TOTAL	BC ICMS	V. ICMS	VALOR IPI	ALÍQUOTA ICMS	ALÍQUOTA IPI
8881	TIJOLAO 08 FUROS 09X19X29CM Val. aprox. tributos: R\$1050,53 (26,75% Nac)	69041000	040	5102	UN	2.794	1,59	515,25	11,60	4.442,46	0,00	0,00		0,00	
2371	AREIA LAVADA - METRO Val. aprox. tributos: R\$444,81 (26,75% Nac)	25059000	040	5102	M3	9	209,00	218,16	11,60	1.881,00	0,00	0,00		0,00	
5726	AREIA FINA PRATA - METRO Val. aprox. tributos: R\$382,88 (26,75% Nac)	25059000	040	5102	M3	9	179,90	187,78	11,60	1.619,10	0,00	0,00		0,00	
5540	BRITA 1 - METRO Val. aprox. tributos: R\$502,10 (27,45% Nac)	25171000	040	5102	M3	9	229,90	239,97	11,60	2.069,10	0,00	0,00		0,00	
27169	CIMENTO CP II F 32 CSN 50KG Val. aprox. tributos: R\$547,28 (33,60% Nac)	25232910	060	5405	SC	55	33,50	213,69	11,60	1.842,50	0,00	0,00		0,00	
2380	BLOCO DE 20 (20X20X40)CM Val. aprox. tributos: R\$448,12 (26,75% Nac)	68101100	040	5102	UN	379	5,00	219,78	11,60	1.895,00	0,00	0,00		0,00	

CÁLCULO DO ISSQN INSCRIÇÃO MUNICIPAL VALOR TOTAL DOS SERVIÇOS 0,00 BASE DE CÁLCULO DE ISSQN 0,00 VALOR DO ISSQN 0,00

INFORMAÇÕES COMPLEMENTARES
 CMS ISENTO | ST RECOLHIDO ANTERIORMENTE
 Valor aproximado de tributos da nota: R\$3375,72 (27,77% Nac) Fonte tributaria: IBPT

RESERVADO AO FISCO

Itaú S.A. 341-7 34191.57007 00001.837889 50082.220000 1 13240001215453

Pague pelo aplicativo, internet ou em agências e correspondentes.

Vencimento: 12/01/2026

Agência/Código Beneficiário: 7885/00822-2

CNPJ/CPF: 66.201.278/0001-35

RO PRETO, 645, , 38700368 - SANTO ANTONIO - PATOS DE MINAS - MG

Núm. do documento	Espécie Doc.	Aceite	Data Processamento	Nosso Número
102072	DM	N	09/01/2026	157 / 00000018 - 3
Carteira	Espécie	Quantidade	Valor	(=) Valor do Documento
157	R\$			12.154,53

Responsabilidade do BENEFICIÁRIO. Qualquer dúvida sobre este boleto contate o BENEFICIÁRIO.

(-) Descontos/Abatimento

(+) Juros/Multa

(=) Valor Cobrado

CORRIDO(S) DO VENCIMENTO COBRAR JUROS DE..... 2,00% AO MÊS
CORRIDO(S) DO VENCIMENTO COBRAR MULTA DE 2,00%
APÓS 8 DIAS DO VENCIMENTO

ROTARY CLUB PATOS DE MINAS PARANAIBA CNPJ/CPF: 04.605.578/0001-22
DEP BINGA, 3420 , 38701628 - N SRA DE FATIMA - PATOS DE MINAS - MG
Final CNPJ/CPF:



Autenticação mecânica

Itaú S.A. 341-7 34191.57007 00001.837889 50082.220000 1 13240001215453

Pague pelo aplicativo, internet ou em agências e correspondentes.

Vencimento: 12/01/2026

Agência/Código Beneficiário: 7885/00822-2

CNPJ/CPF: 66.201.278/0001-35

RO PRETO, 645, , 38700368 - SANTO ANTONIO - PATOS DE MINAS - MG

Núm. do documento	Espécie Doc.	Aceite	Data Processamento	Nosso Número
102072	DM	N	09/01/2026	157 / 00000018 - 3
Carteira	Espécie	Quantidade	Valor	(=) Valor do Documento
157	R\$			12.154,53

Responsabilidade do BENEFICIÁRIO. Qualquer dúvida sobre este boleto contate o BENEFICIÁRIO.

(-) Descontos/Abatimento

(+) Juros/Multa

(=) Valor Cobrado

CORRIDO(S) DO VENCIMENTO COBRAR JUROS DE..... 2,00% AO MÊS
CORRIDO(S) DO VENCIMENTO COBRAR MULTA DE 2,00%
APÓS 8 DIAS DO VENCIMENTO

ROTARY CLUB PATOS DE MINAS PARANAIBA CNPJ/CPF: 04.605.578/0001-22
DA DEP BINGA, 3420 , 38701628 - N SRA DE FATIMA - PATOS DE MINAS - MG
Final CNPJ/CPF:

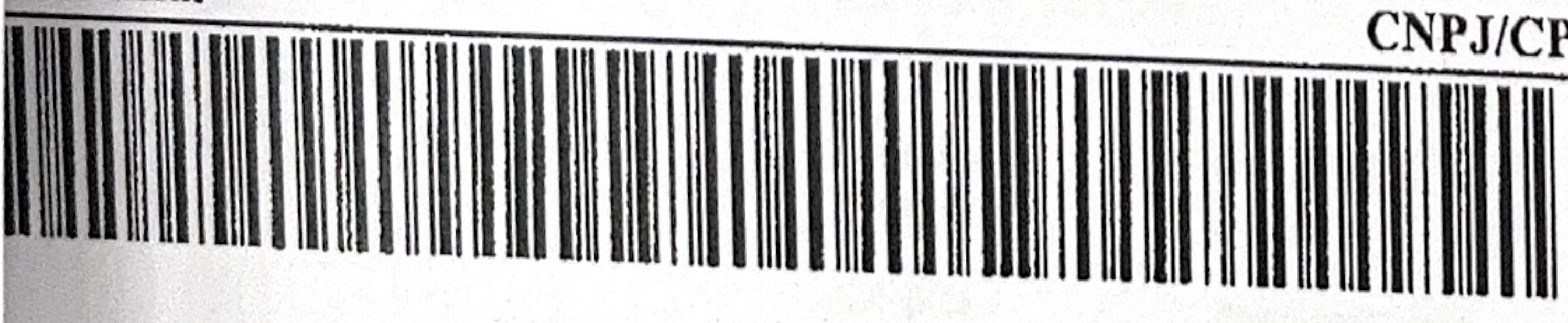

Ficha de Compensação
Autenticação mecânica

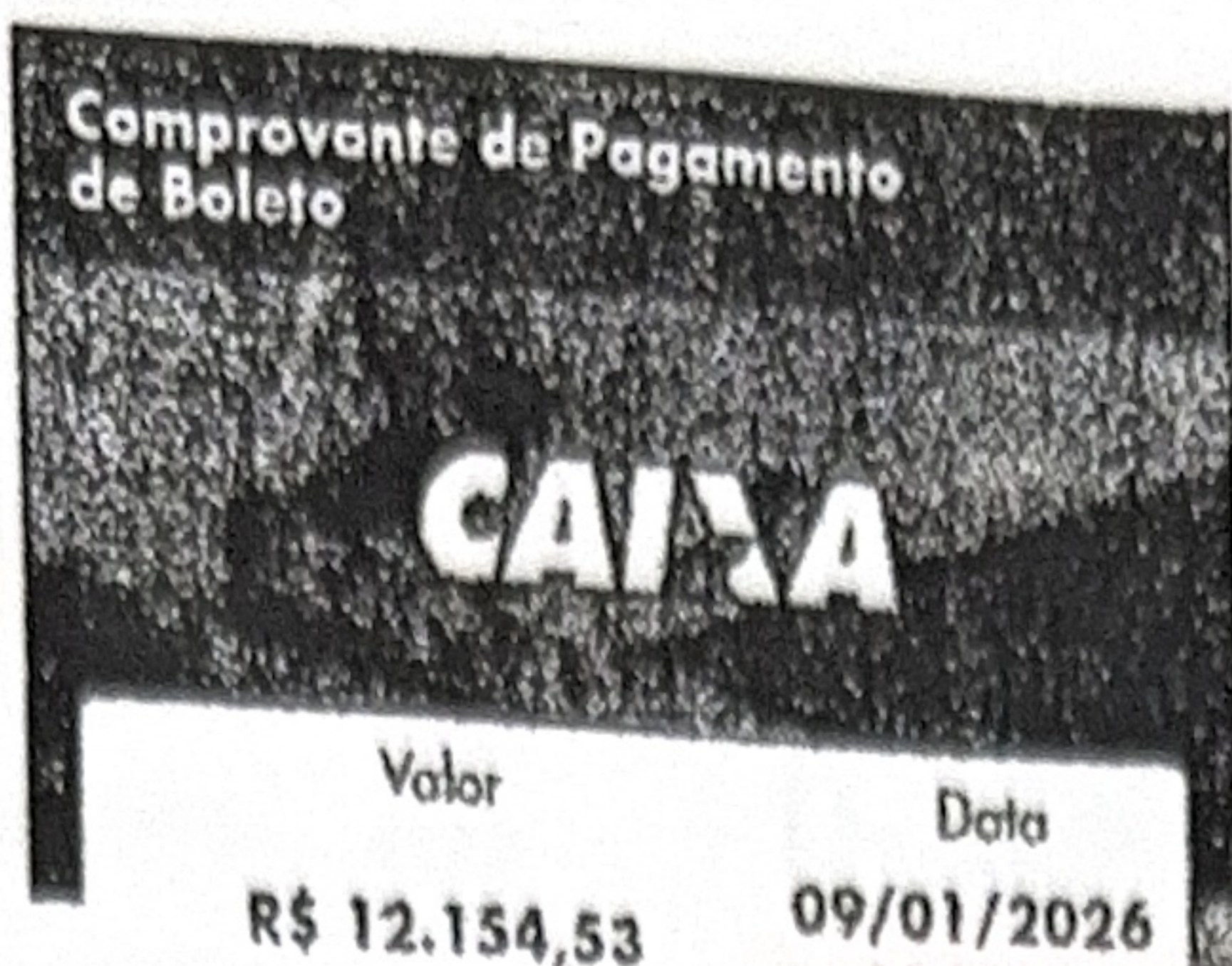

Informações

Banco Receptor
CAIXA ECONÔMICA FEDERAL
Representação numérica do código de barras
34191.57007 00001.837889
50082.220000 1 13240001215453
Instituição emissora - Nome do Banco
ITAU UNIBANCO S.A.
Código do Banco Código ISPB
341 60701190

Beneficiário original/ Cedente

Nome Fantasia
BARATAO
Nome / Razão social
BARATAO
CPF / CNPJ
66.201.278/0001-35

Pagador Sacado

Nome Fantasia
ROTARY CLUB PATOS DE MINAS
PARANAIBA
CPF / CNPJ
04.605.578/0001-22

Pagador Final - Correntista

Nome / Razão social
ROTARY CLUB P DE MINAS
PARANAIBA
CPF / CNPJ
04.605.578/0001-22

Data da Efetivação/ Agendamento
09/01/2026

Valor nominal do boleto
12.154,53

Juros (R\$)	Desconto (R\$)
0,00	0,00
IOF (R\$)	Abatimento (R\$)
	0,00
Multa (R\$)	Valor calculado (R\$)
0,00	12.154,53

Código da operação
58413841163

Chave de segurança
TLGCQJMTX3N6LJZ

* Você poderá consultar futuramente essa e outras transações no item "Transações", opção "Consultas - Comprovantes".

Em caso de dúvidas entre em contato através dos nossos canais de atendimento, e informe o ID da transação presente neste comprovante.

Até CAIXA: 4004 0104 (Capitais e Regiões Metropolitanas)
Até CAIXA: 0800 104 0 104 (Demais regiões).
Pessoas com deficiência auditiva: 0800 726 2492
SAC CAIXA: 0800 726 0101
Ouvidoria: 0800 725 7474